Tango incantatoire

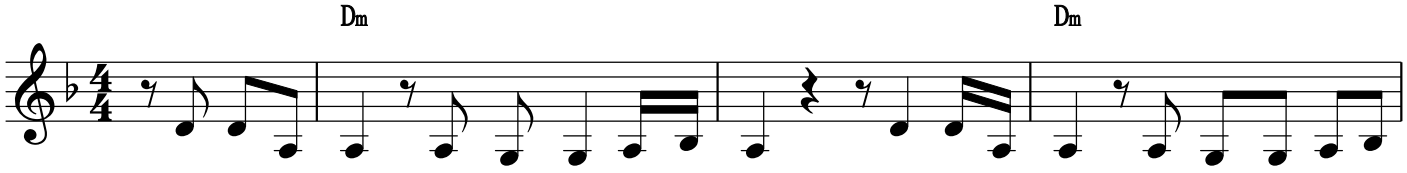

De par chez moi, les femmes ont dé - ser - té Vers l'au de - là, les dames s'en sont al-
Je veux sa - voir tout ce que fem - me sait Je veux sa - voir les rites et les se-
Pu - tains pu - celles sor - cières aux yeux bais - sés Sur des mis - sels où d'obs - cu - res pen-
Je veux ap - prendre à n'plus ja - mais me taire Je veux ap - prendre à n'plus me lais - ser

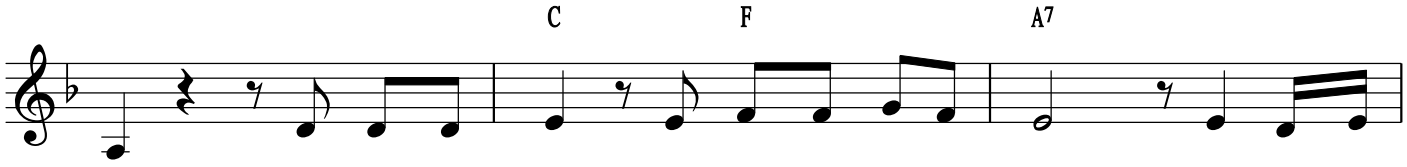

- lé Ces bel - les âmes qui m'a - vaient en - fan - té Ces quel - ques
- crets Je veux ap - prendre à prendre et à lais - ser Je veux ap-
- sées S'a - gitent et fondent la sci - ence des aî - nées Je vous im-
faire Je veux com - prendre ce qui est né - ces - saire De com-

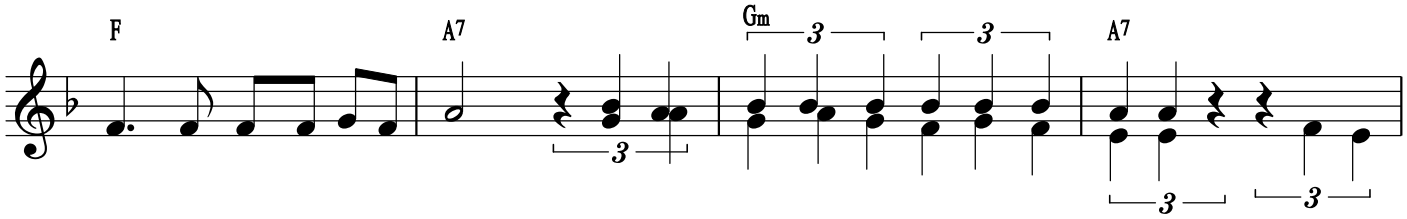

larmes pour me les rap-pe - ler Je vous prie lais - sez - moi quel-ques res - tes Les - tez-
- prendre à prendre et à don - ner Lais-sez - moi je vous prie quel-ques miet-tes Je vous
- plore moi la fil - le bles - sée Je vous prie, lais - sez - moi vos re - cet - tes Lé-guez-
- prendre de l'es - prit de la chair

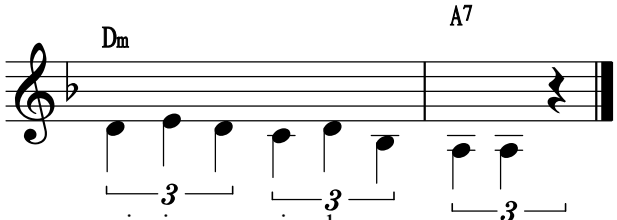

- moi, je vous prie, de sa - ges - se.
prie, mon-trez - moi tous les ges - tes
- moi je vous prie les vieux tex - tes